

FABRIC

Collection vol. 2

FIS
FUJIEI INTERIOR STUDIO

VIENNA neu



FABRIC Collection

ヨーロッパを中心にセレクトした椅子張り用のファブリックコレクションです。

個性的な色使いと上質なテクスチャは、西欧テキスタイルの永い伝統と

優れた技術によって育まれました。カテゴリーはPLAIN、STRIPE、MIX、

PATTERN、MOTIFの5つ。豊かなバリエーションのなかからさまざまな

コーディネートをお楽しみください。

PLAIN	_____	03 - 05
STRIPE	_____	06
MIX	_____	07 - 08
PATTERN	_____	09 - 12
MOTIF	_____	15 - 20
Color and Rank Chart	_____	21 - 22
Functionality Fabric	_____	23 - 24



PLAIN



モスA6RI
組成: PES 100%
布巾: 140cm
①



トゥーランドット100 rank 3
組成: CO 52% PES 48%
布巾: 140cm
① ✦



イートン05 rank 3
組成: CO 54% PES 46%
布巾: 137cm
①



トゥーランドット101 rank 3
組成: CO 52% PES 48%
布巾: 140cm
① ✦



ペック301/1 rank 4
組成: CO 50% PP 36% VI 14%
布巾: 140cm
①



モスG2G2 rank 2
組成: PES 100%
布巾: 140cm
①

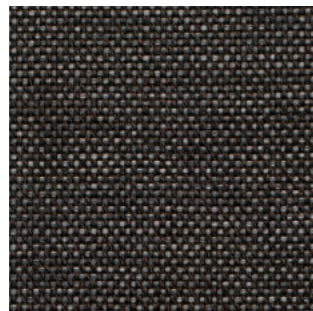

ペック306 rank 4
組成: CO 50% PP 36% VI 14%
布巾: 140cm
①



ペック313 rank 4
組成: CO 50% PP 36% VI 14%
布巾: 140cm
①

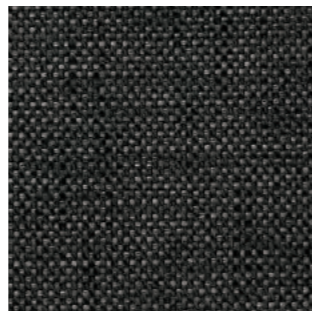

ペック315 rank 4
組成: CO 50% PP 36% VI 14%
布巾: 140cm
①



マツア03 rank 1
組成: PES 97% CO 3%
布巾: 143cm
① ✦



マツア04 rank 1
組成: PES 97% CO 3%
布巾: 143cm
① ✦



マツア16 rank 1
組成: PES 97% CO 3%
布巾: 143cm
① ✦



プレミアム12 rank 1
組成: PES 100%
布巾: 141cm
①



ドルチェ13 rank 3
組成: PES 100%
布巾: 140cm
①



ドルチェ09 rank 3
組成: PES 100%
布巾: 140cm
①



プレミアム35 rank 1
組成: PES 100%
布巾: 141cm
①

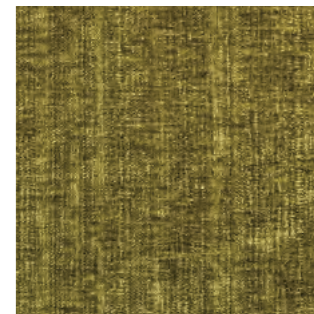

プレミアム77 rank 1
組成: PES 100%
布巾: 141cm
①

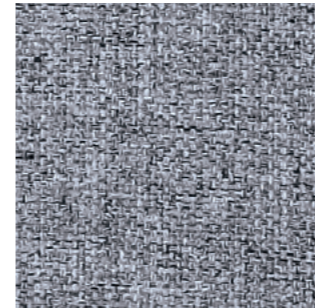

マタドール19 rank 1
組成: PES 87% CO 13%
布巾: 145cm
①

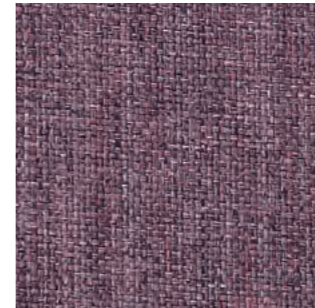

マタドール07 rank 1
組成: PES 87% CO 13%
布巾: 145cm
①

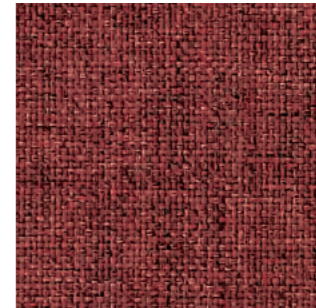

マタドール12 rank 1
組成: PES 87% CO 13%
布巾: 145cm
①



プロフェーズ59 rank 1
組成: PES 100%
布巾: 140cm
①



シアF934/06 rank 5
組成: PES 100%
布巾: 140cm



シアF934/10 rank 5
組成: PES 100%
布巾: 140cm



オーロラ01 rank 3
組成: PES 87% CO 13%
布巾: 136cm



オーロラ02 rank 3
組成: PES 87% CO 13%
布巾: 136cm

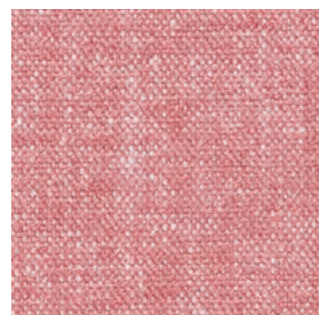

オーロラ03 rank 3
組成: PES 87% CO 13%
布巾: 136cm



オーロラ10 rank 3
組成: PES 87% CO 13%
布巾: 136cm



オーロラ23 rank 3
組成: PES 87% CO 13%
布巾: 136cm



オーロラ11 rank 3
組成: PES 87% CO 13%
布巾: 136cm

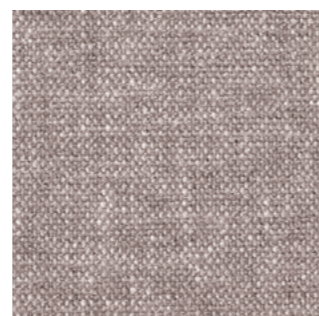

オーロラ13 rank 3
組成: PES 87% CO 13%
布巾: 136cm

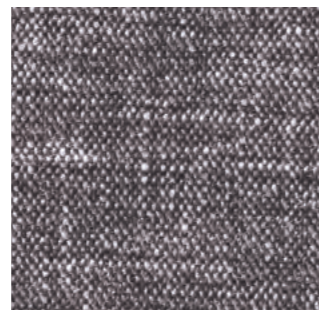

オーロラ15 rank 3
組成: PES 87% CO 13%
布巾: 136cm

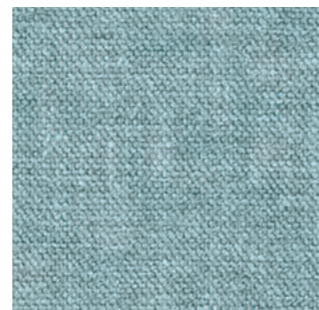

オーロラ19 rank 3
組成: PES 87% CO 13%
布巾: 136cm

STRIPE



グレート32 rank 1
組成: PES 65% CO 25% VI 10%
布巾: 138cm



グレート46 rank 1
組成: PES 65% CO 25% VI 10%
布巾: 138cm



ショーモン07 rank 4
組成: PES 100%
布巾: 138cm リピート: よこ12cm
※この布地の使用に関してはご相談ください

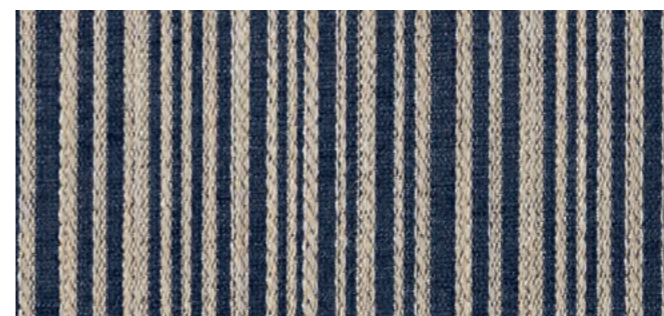

フェアチャイルド12 rank 1
組成: PES 100%
布巾: 142cm リピート: よこ8.9cm



ショーモン19 rank 4
組成: PES 100%
布巾: 138cm リピート: よこ12cm
※この布地の使用に関してはご相談ください

MIX



ボレナL1583/06 rank **6**
組成: VI 38% CO 35% PES 19% LI 8%
布巾: 138cm



ミネルヴNA17 rank **3**
組成: VI 77% CO 10% LI 7% PES 5% SE 1%
布巾: 140cm



ミネルヴTF72 rank **3**
組成: VI 77% CO 10% LI 7% PES 5% SE 1%
布巾: 140cm

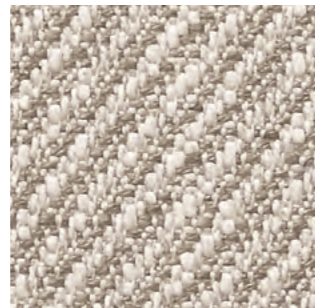

チャールズ1 rank **4**
組成: VI 54% CO 32% LI 14%
布巾: 140cm



チャールズ2/2 rank **4**
組成: VI 54% CO 32% LI 14%
布巾: 140cm

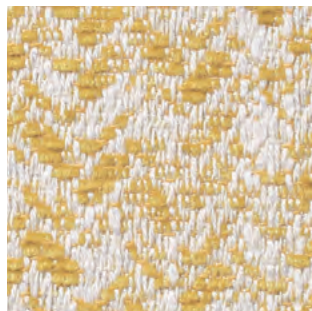

ボレナL1583/21 rank **6**
組成: VI 38% CO 35% PES 19% LI 8%
布巾: 138cm



ボレナL1583/03 rank **6**
組成: VI 38% CO 35% PES 19% LI 8%
布巾: 138cm

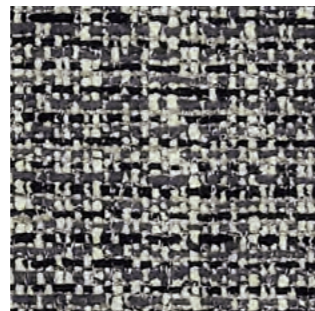

リフラクト04 rank **2**
組成: VI 48% PES 35% CO 17%
布巾: 138cm



オキサリスMK48 rank **2**
組成: CO 47% VI 44% LI 8% SE 1%
布巾: 140cm



グレタ1/27 rank **4**
組成: VI 80% CO 20%
布巾: 140cm



グレタ1/28 rank **4**
組成: VI 80% CO 20%
布巾: 140cm



アルチザン1410 rank **3**
組成: SDA100%
布巾: 160cm
◎ ● ✱ ☆

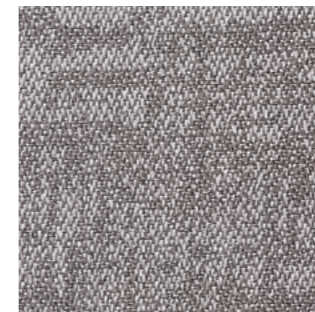

アルチザン1414 rank **3**
組成: SDA100%
布巾: 160cm
◎ ● ✱ ☆



グレタ1/10 rank **4**
組成: VI 80% CO 20%
布巾: 140cm

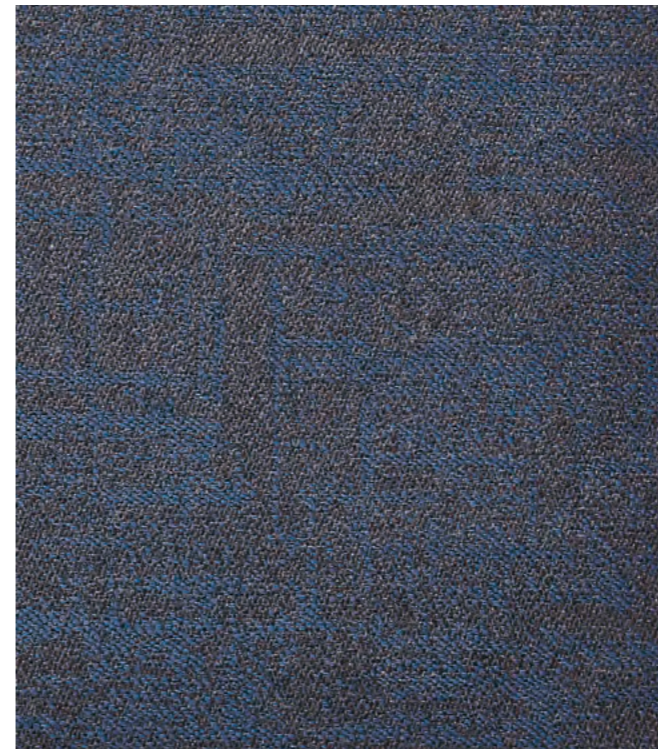

アルチザン1405 rank **3**
組成: SDA100%
布巾: 160cm
◎ ● ✱ ☆

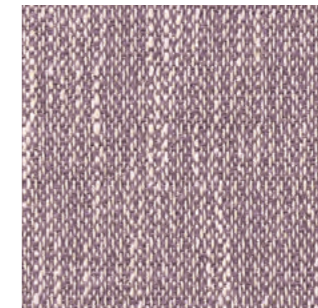

ヘイゼール19308 rank **2**
組成: VI 56% PES 21% LI 15% CO 8%
布巾: 138cm



グレース74 rank **1**
組成: PES 100%
布巾: 140cm

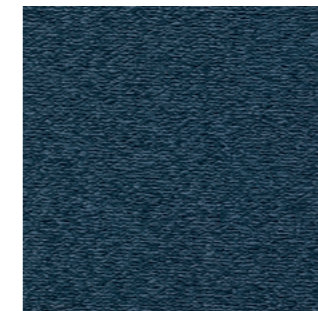

グレース69 rank **1**
組成: PES 100%
布巾: 140cm

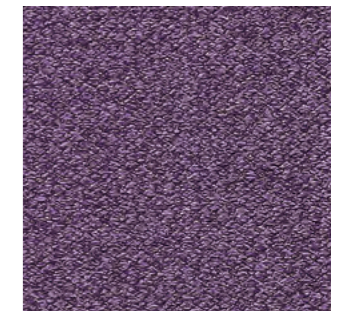

グレース87 rank **1**
組成: PES 100%
布巾: 140cm

PATTERN



トワイフォード06 rank 2
組成: CO 54% PES 46%
布巾: 137cm リピート: たて7cm よこ7cm
①



ヒューズ19 rank 5
組成: VI 44% PES 39% CO 17%
布巾: 140cm リピート: たて4cm よこ4.5cm



ヒューズ03 rank 5
組成: VI 44% PES 39% CO 17%
布巾: 140cm リピート: たて4cm よこ4.5cm



グラビア02 rank 1
組成: PES 100%
布巾: 140cm
① ②

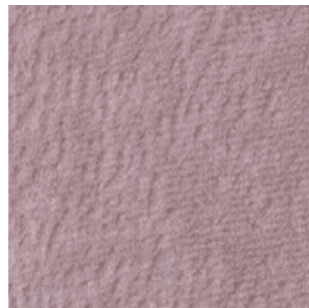

グラビア17 rank 1
組成: PES 100%
布巾: 140cm
① ②

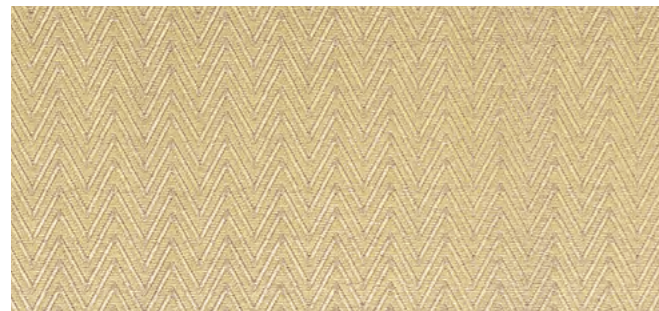

オデオン04B rank 1
組成: PES 70% CO 30%
布巾: 140cm
✦



スクワーマ01 rank 3
組成: PES 100%
布巾: 140cm リピート: たて3cm よこ3.5cm
①



スクワーマ04 rank 3
組成: PES 100%
布巾: 140cm リピート: たて3cm よこ3.5cm
①



メイズ03 rank 7
組成: VI 46% PES 36% CO 18%
布巾: 140cm リピート: たて3cm よこ3cm



メイズ21 rank 7
組成: VI 46% PES 36% CO 18%
布巾: 140cm リピート: たて3cm よこ3cm



メイズ18 rank 7
組成: VI 46% PES 36% CO 18%
布巾: 140cm リピート: たて3cm よこ3cm

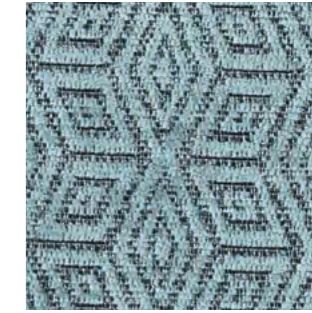

クイントル35 rank 1
組成: PES 54% PC 40% VI 6%
布巾: 140cm リピート: たて4.2cm よこ7.1cm
①



ガルボ 2/21 rank 4
組成: VI 50% PES 41% CO 9%
布巾: 140cm リピート: たて7.5cm よこ7.5cm
※この布地の使用に関してはご相談ください



ペイリー13 rank 7
組成: VI 60% PES 40%
布巾: 140cm リピート: たて2cm よこ3cm



ペイリー19 rank 7
組成: VI 60% PES 40%
布巾: 140cm リピート: たて2cm よこ3cm



ダイヤモンド311 rank 5
組成: PES 100%
布巾: 138cm リピート: たて6cm 2.5cm



トレイルブレイザー 29 rank 1
組成: PES 100%
布巾: 138cm リピート: たて0.6cm よこ5.6cm

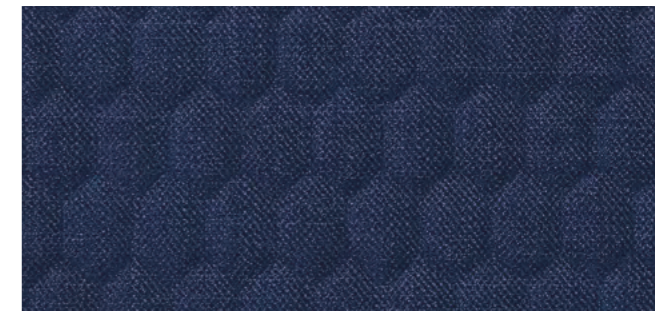

ダイヤモンド321 rank 5
組成: PES 100%
布巾: 138cm リピート: たて6cm 2.5cm



トライバル 1/3 rank 3

組成 : CO 66% VI 29% LI 5%
布巾 : 142cm リビート : たて12cm よこ15cm



ボルガ2/8 rank 4

組成 : VI 50% PES 41% CO 9%
布巾 : 144cm リビート : たて4.5cm よこ3.5cm



ボルガ2/2 rank 4

組成 : VI 50% PES 41% CO 9%
布巾 : 144cm リビート : たて4.5cm よこ3.5cm



ゴルバ2/12 rank 4

組成 : VI 55% PES 27% CO 18%
布巾 : 140cm リビート : たて3.5cm よこ3cm

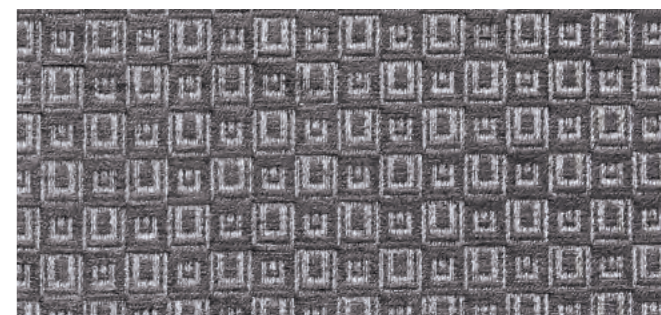

ゴルバ2/21 rank 4

組成 : VI 55% PES 27% CO 18%
布巾 : 140cm リビート : たて3.5cm よこ3cm



ボーゴ2/12 rank 5

組成 : CO 43% VI 36% PES 21%
布巾 : 140cm リビート : たて35cm よこ35cm

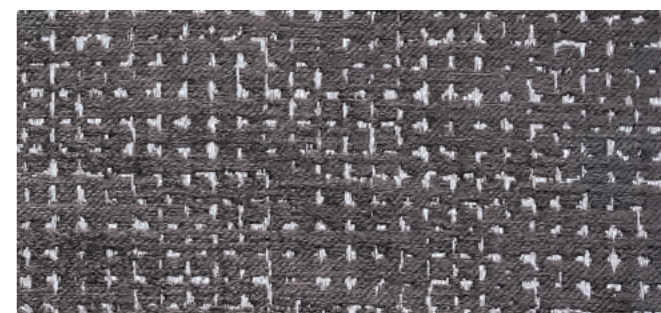

ボーゴ2/21 rank 5

組成 : CO 43% VI 36% PES 21%
布巾 : 140cm リビート : たて35cm よこ35cm



オリンピア1/3 rank 4

組成 : VI 61% CO 34% LI 5%
布巾 : 140cm リビート : たて2.6cm よこ3cm



ジオメトリー 3918 rank 6

組成 : VI 71% CO 16% PES 13%
布巾 : 140cm リビート : たて6.5cm よこ6.5cm

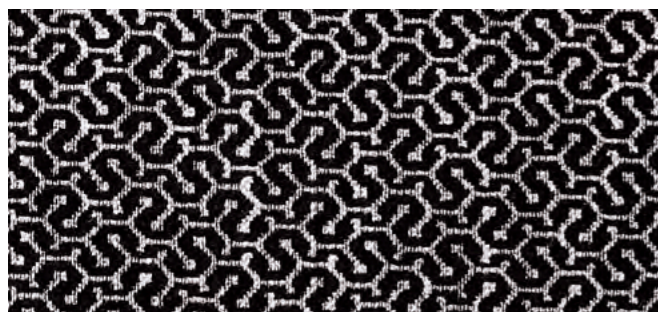

オリンピア1/9 rank 4

組成 : VI 61% CO 34% LI 5%
布巾 : 140cm リビート : たて2.6cm よこ3cm



ミューター 02 rank 7

組成 : VI 63% PES 17% CO 20%
布巾 : 138cm リビート : たて9.5cm よこ18cm



ゲスト 02 rank 7

組成 : VI 73% PES 27%
布巾 : 140cm リビート : たて10.5cm よこ35cm



MOTIF



トウルム 12 rank **2**
 組成: PES 60% PC 34% VI 6%
 布巾: 140cm リピート: たて26.7cm よこ35cm
 ※この布地の使用に関してはご相談ください



トウルム 30 rank **2**
 組成: PES 60% PC 34% VI 6%
 布巾: 140cm リピート: たて26.7cm よこ35cm
 ※この布地の使用に関してはご相談ください



ストラスバーグ 07 rank **4**
 組成: PES 100%
 布巾: 138cm リピート: たて50cm よこ35cm



ストラスバーグ 19 rank **4**
 組成: PES 100%
 布巾: 138cm リピート: たて50cm よこ35cm



アーウェン 101/3 rank **3**
 組成: PES 65% VI 35%
 布巾: 140cm リピート: たて58cm よこ36cm
 ① ✦



アーウェン 706/1 rank **3**
 組成: PES 65% VI 35%
 布巾: 140cm リピート: たて58cm よこ36cm
 ① ✦



アーウェン 706/3 rank **3**
 組成: PES 65% VI 35%
 布巾: 140cm リピート: たて58cm よこ36cm
 ① ✦



リミニ 01 rank **2**
 組成: PES 100%
 布巾: 140cm リピート: たて21.3cm よこ17.2cm
 ①



ヴァネルリ01
組成: PES 65% CO 35%
布巾: 142cm リピート: たて52cm よこ35cm
①

rank 2



ヴァネルリ02
組成: PES 65% CO 35%
布巾: 142cm リピート: たて52cm よこ35cm
①

rank 2



アルバース04
組成: CO50% V17% PES33%
布巾: 137cm リピート: たて78.5cm よこ65.5cm
✦

rank 7



アルバース07
組成: CO50% V17% PES33%
布巾: 137cm リピート: たて78.5cm よこ65.5cm
✦

rank 7



ウィンザー 12
組成: PC 100%
布巾: 140cm リピート: たて37cm よこ35cm
①

rank 3



ウィンザー05
組成: PC 100%
布巾: 140cm リピート: たて37cm よこ35cm
①

rank 3



ウィンザー14
組成: PC 100%
布巾: 140cm リピート: たて37cm よこ35cm
①

rank 3



レガート1/28
組成: V180% CO20%
布巾: 140cm リピート: たて59cm よこ36cm

rank 5



レガート1/32
組成: V180% CO20%
布巾: 140cm リピート: たて59cm よこ36cm

rank 5



ルーバ100

rank 5

組成: VI 39% PES 35% CO 25% RAMIE 1%
布巾: 140cm リビート: たて25cm よこ18cm

+



ジーナ01

rank 2

組成: PES 85% VI 15%
布巾: 142cm リビート: たて49cm よこ34.5cm

① +



リーガ60

rank 2

組成: PES61% PC39%
布巾: 140cm リビート: たて28cm よこ18cm

① +



リーガ61

rank 2

組成: PES61% PC39%
布巾: 140cm リビート: たて28cm よこ18cm

① +



ロマンザ01

rank 5

組成: PES100%
布巾: 140cm リビート: たて32cm よこ35cm

①



ロマンザ03

rank 3

組成: PES100%
布巾: 140cm リビート: たて32cm よこ35cm

①















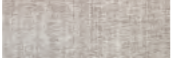















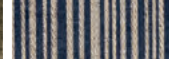



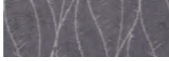

















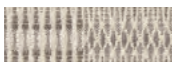













































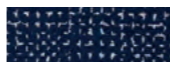







リーガ62

rank 2

組成: PES61% PC39%
布巾: 140cm リビート: たて28cm よこ18cm

① +

Color and Rank Chart

	Ivory - Light beige	Beige - Brown	Yellow - Green - Blue	Purple - Red	Gray - Silver	Dark - Black
rank 1	 グレース 74 P8  トレイルブレイザー 29 P10  グラビア 02 P9  プレミアム 12 P4	 マッツァ 16 P4  グレイト 32 P6	 オデオン 04B P9  プレミアム 77 P4	 クィンタル 35 P10  グレース 69 P8  プレミアム 77 P4	 マッツァ 03 P4  マタドール 07 P4  マタドール 12 P4  グラビア 17 P9  グレース 87 P8  プロフューズ 59 P4  マッツァ 04 P4  グレイト 46 P6	 マタドール 19 P4  プレミアム 35 P4  フェアチャイルド 12 P6
rank 2	 モス A6R1 P3  トワイフォード 06 P9  リーガ 60 P20  ジーナ 01 P19	 トゥルム 12 P15		 ヴァネルリ 01 P17  リーガ 61 P20	 ヘイゼル19308 P8  トゥルム 30 P15	 モス G2G2 P3  リフラクト 04 P7  オクサリス MK48 P7  リーガ 62 P20  リミニ 01 P16  ヴァネルリ 02 P17
rank 3	 トゥーランドット 100 P3  オーロラ 01 P5  オーロラ 10 P5  イートン 05 P3  アルチザン1410 P8  ミネルヴァ NA17 P7  スクワーマ 01 P9  トライバル 1/3 P11	 トゥーランドット 101 P3  オーロラ 13 P5  オーロラ 15 P5  ウィンザー 12 P17  ミネルヴァ TF72 P7  オーロラ 23 P5  ロマンザ 03 P19	 オーロラ 11 P5  オーロラ 19 P5  アーウェン 101/3 P16  ウィンザー 05 P17  アルチザン 1405 P8  アーウェン 706/3 P16	 オーロラ 03 P5  スクワーマ 04 P9  アーウェン 706/1 P16	 オーロラ 02 P5  ドルチェ 13 P4  アルチザン 1414 P8	 ロマンザ 01 P19  ウィンザー 14 P17  ドルチェ 09 P4
rank 4	 ベック 301/1 P3  チャールズ 1 P7  グレッタ 1/27 P8	 ボルガ 2/2 P11  チャールズ 2/2 P7  グレッタ 1/28 P8  オリンピア 1/3 P11	 ストラスバーグ 19 P15  ゴルバ 2/12 P12  ショーモン 19 P6	 グレッタ 1/10 P8  ボルガ 2/8 P11  ストラスバーグ 07 P15  ショーモン 07 P6	 ベック 313 P3  ゴルバ 2/21 P12  ガルボ 2/21 P10	 ベック 306 P3  オリンピア 1/9 P11  ベック 315 P3
rank 5	 ルヴァ 100 P19	 レガート 1/28 P18  シア F934/06 P4	 ヒューズ 19 P9  ボーゴ 2/12 P12  ダイヤモンド 321 P10	 ヒューズ 03 P9  シア F934/10 P4	 ボーゴ 2/21 P12  ダイヤモンド 311 P10	 レガート 1/32 P18
rank 6	 ポレナ L1583/06 P7	 ポレナ L1583/03 P7	 ポレナ L1583/21 P7	 ジオメトリー 3918 P11		
rank 7	 アルバース 04 P18  ゲスト 02 P12  ベイリー 13 P10	 メイズ 21 P10  メイズ 18 P10  アルバース 07 P18  メイズ 03 P10  ミューター 02 P12				

Functionality Fabric

優れた機能と耐久性を持ち、医療施設、レストラン、ホテルを含む多くの施設に適したファブリックです。

※P23-24 掲載の生地は海外取寄せの為、納期、お見積りについては営業担当までお問合せください。



イギリスの生地メーカー・Panaz（パナッツ）社の抗菌生地「Shield Plus（シールド・プラス）」は、主に病院向けに抗菌・防汚・防水といった高機能生地を展開し、20年以上の販売実績を持ちます。この「Shield Plus」の抗菌メカニズムとは、生地表面を水素、炭素、シリコン、窒素などを重合反応させることで分子を無数の針のように加工、それら分子の針にはプラス電子を帯電させます。一方で菌（ウイルスなど）はマイナス電子が帯電されているためプラス電子に引き寄せられ、針が刀のように菌を突き刺し物理的に破壊するというものです。針といっても分子レベルのため見た目では判別できず、手で触ってもわかりません。また、銀などの重金属による抗菌作用ではないため環境や身体に負担をかけることはなく、薬剤での作用でもないため生地が傷まない限り抗菌効果は半永久的に持続します。具体的な効果として、院内感染などで大きな問題となっている MRSA や黄色ブドウ球菌の滅菌作用、カビの抑制効果などが確認されています。



Shield Plus の抗菌メカニズム



生地表面の分子の針が刀のように菌（ウイルス）を突き刺し物理的に破壊します。

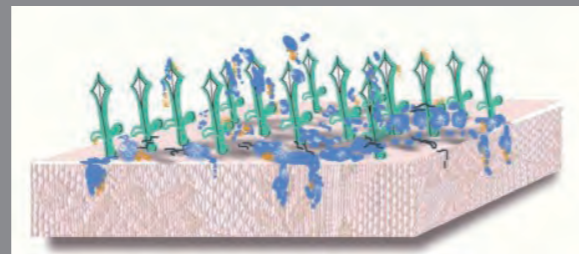

1つの菌に対して、約25本の針が対応。1時間以内に分解（感電・分解死）させます。

Shield Plus ハイランドストレッチ 布巾：138cm 組成：PES 95% EST 5% **¥16,400 / m**



506 Mist



222 Apple

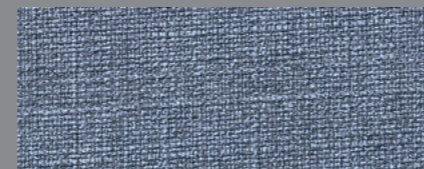

107 Cornflower

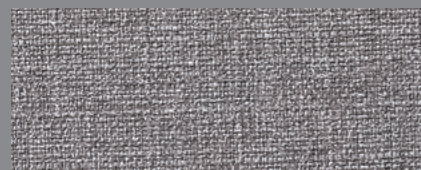

919 Zinc



705 Cappuccino

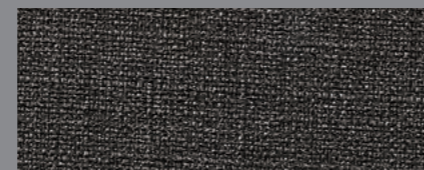

902 Slate



スペイン発の椅子張り地ブランド・agora®（アゴラ）の最大の特徴は素材が100% Solution dyed Acrylic（アクリルの原着糸）という点です。一般的な生地とは異なりアクリルの原料染めである事から色落ちの心配がありません。その為、消毒用アルコールや次亜塩素酸、漂白剤等を直接生地にスプレーし、ウイルスや汚れを簡単に拭き取ることが可能です。機能性だけでなくヨーロッパらしいエレガントな風合いも兼ね備えており、病院やクリニック、飲食店など衛生的な環境を求められる空間に適したファブリックです。



agora アルチザン 布巾：160cm 組成：SDA100% 国内在庫生地 **rank 5**



1410



1414

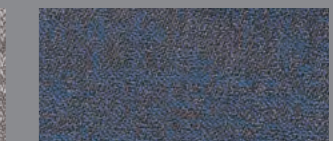

1405

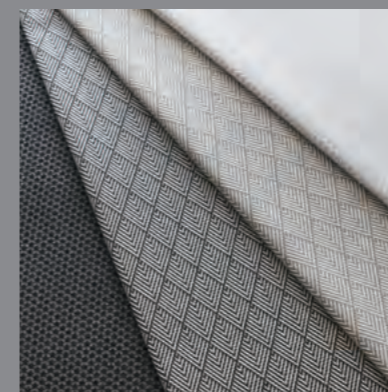

agora SH シメトリア 布巾：160cm 組成：SDA100% **¥8,900 / m**



SH1434 SCALA PERLA



SH1435 SCALA MINERAL

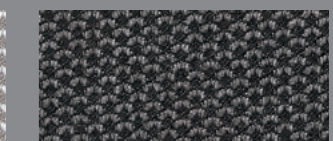

SH1437 SCALA GRAFITO



SH1424 PICCO PIRITA



SH1428 PICCO MINERAL



SH1430 PICCO GRAFITO



agora SH トウイテル 布巾：160cm 組成：SDA100% **¥8,000 / m**



SH3972 MIRTO (A)

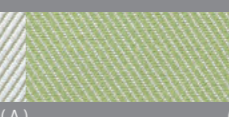

(B)



SH3964 TWITELL ERY (A)

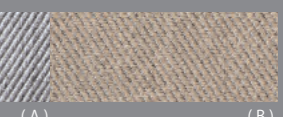

(B)



SH3969 TWITELL CROTO (A)

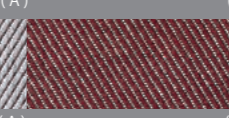

(B)



SH3977 AKA (A)



(B)

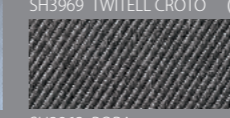

SH3962 BORA (A)

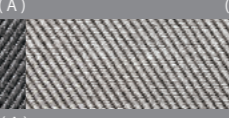

(B)

リバーシブル仕様となります為、ご利用の際は使用する面（A面・B面）をご指定ください。

FABRIC Collection vol.2

各ファブリックには、価格別に1～7のランクが記載されていますのでプライスリストのランクと併せてご確認ください。
また、FABRIC Collectionに掲載されている以外の張地をご希望の場合はご相談ください。

素材記号

CO:コットン	PES:ポリエステル	PP:ポリプロピレン	VI:ビスコース	RA:ラミー	EST:エラストイン
LI:リネン	PC:ポリアクリル	SE:シルク	SDA:ソリューション ダイド アクリル		

素材マーク

①…専門店によるドライクリーニングが可能です。クリーニングした場合、1%程度縮むことがあります。また、水洗いはできません。

◆…撥水加工

✦…光沢のある糸を使用しています。

◎…耐次亜塩素酸

✳…防カビ

☞…防汚

防炎加工等の処理は施されておりません。

布地は製作ロットにより、色の誤差を生じることがありますので、予めご了承ください。

パターンはすべて意匠登録されておりますので、無断転用は固くお断りいたします。

印刷物と実物とは色が異なることがあります。

Index

布地	ランク	頁	布地	ランク	頁	布地	ランク	頁				
ア アルバース	7	✦	18	サ シア	5	4	ヘイゼル	2	①	8		
アーウェン	3	☞	16	ジオメトリー	6	11	ペイリー	7	10			
アルチザン	3	☞	✳	8	ジーナ	2	☞	19	ペック	4	①	3
イートン	3	①	3	ショーモン	4	①	6	ポーゴ	5	①	12	
ヴァネルリ	2	①	17	スクワーマ	3	①	9	ボルガ	4	①	11	
ウインザー	3	①	17	ストラスバーグ	4	①	15	ボレナ	6	7		
オーロラ	3	5										
オクサリス	2	☞	7	タ ダイヤモンド	5	10	マ マタドール	1	◆	4		
オデオン	1	✦	9	チャールズ	4	①	7	マツツァ	1	☞	4	
オリンピア	4	①	11	トゥーランドット	3	☞	3	ミネルヴ	3	7		
				トゥルム	2	15	ミューター	7	12			
カ ガルボ	4	10		トライバル	3	①	11	メイズ	7	10		
クィンタル	1	①	10	ドルチェ	3	①	4	モス	2	①	3	
グラビア	1	☞	9	トレイルブレイザー	1	10						
グレース	1	①	8	トワイフォード	2	①	9	ラ リーガ	2	☞	20	
グレイト	1	6						リフラクト	2	7		
グレタ	4	8	ハ ヒューズ	5	9	リミニ	2	①	16			
ゲスト	7	12	フェアチャイルド	1	6	ルーバ	5	✦	19			
ゴルバ	4	①	12	プレミアム	1	①	4	レガート	5	18		
				プロフェーズ	1	①	4	ロマンザ	3	①	19	



FUJIEI 株式会社 藤栄

www.fujiei.co.jp FIS 営業本部 お問い合わせ窓口

FIS 東京支店
〒152-0032
東京都目黒区平町 1-2-2
TEL : 03-3725-1100
FAX : 03-3724-5944

FIS 名古屋支店
〒460-8550
名古屋市中区丸の内 3-6-14
TEL : 052-961-5837
FAX : 052-961-8692

FIS 大阪支店
〒558-0004
大阪市住吉区长居東 3-2-28
TEL : 06-6698-9871
FAX : 06-6698-9955

FIS 札幌ビジネスオフィス
〒062-0933
北海道札幌市豊平区平岸3条5-4-22
平岸グランドビル本館305号室
TEL : 011-214-0335
FAX : 011-876-8484

FIS 福岡支店
〒810-0004
福岡市中央区渡辺通 4-1-36 BiVi 福岡 4F
TEL : 092-737-5133
FAX : 092-791-6367

ビジネスサプライ
〒558-0004
大阪市住吉区长居東 3-2-28
TEL : 06-6698-7755
FAX : 06-6698-9443